

Cafè Networking Natura



**M2 CONSTRUIT = M2 RESTAURAT
D'UN ESPAI D'ALT VALOR ECOLÒGIC**

PERQUÈ COMPENSAR LA TEVA OBRA?



RESILIÈNCIA

Per contribuir a millorar la resiliència dels ecosistemes de Catalunya davant les conseqüències del canvi climàtic.



INFRAESTRUCTURA VERDA

Per impulsar una infraestructura verda al servei de les persones i la millora de la salut i el benestar, essencials davant l'emergència sanitària actual.



COOPERACIÓ SOCIAL

Per millorar la cooperació social entre els agents del territori (entitats socioambientals, administracions locals, etc.).

OMPLIM, CREAMT VALOR PER LA SOCIETAT I EL TERRITORI

Omplim, Gestió i Edificació Responsable, S.L., una empresa de lucre limitat amb sensibilitat amb la sostenibilitat ambiental, l'acció social i la responsabilitat empresarial, ha establert un conveni de col·laboració amb la XCN i Concep-t per restaurar espais propers als projectes d'habitatge que desenvolupa, compensant els metres quadrats edificats amb restauracions ambientals a espais propers d'alt valor ecològic.

La iniciativa s'ha desenvolupat en el marc del projecte Compenso CO2 de Concep-t, cooperativa sense ànim de lucre d'esdeveniments empresarials, col·laboradora de la XCN.



omplim.
GESTIÓ I EDIFICACIÓ RESPONSABLE

concep-t
RSC & Team Building

XCN
ANEXA PER A LA
COOPERATIVA DE
LA NATURA

Omplim col·labora en projectes de conservació de la natura d'entitats ambientals de Catalunya

Amb la implicació de tots els agents del territori, a través de la custòdia del territori i el voluntariat ambiental: entitats, administracions locals, escoles i ciutadania en general

Aportacions d' 1 a 3 € per m2 en funció de les accions de restauració o conservació (boscors, rius i rieres, ecosistemes litorals i marins, espais agraris, ...)

COM S'EXECUTA LA COMPENSACIÓ?

PAS 1 - Es fa una valoració dels m² de sostre construïts (espai urbanitzat en alçada, tenint en compte els pisos totals, jardins i espais d'accés).

PAS 2 - En funció del municipi on es desenvolupa l'obra, la XCN cerca un espai natural proper que requereixi accions de restauració o conservació. I identifica una entitat ambiental amb qui desenvolupar les accions, en col·laboració amb els diferents agents del territori (ajuntaments, propietat o gestors de l'espai, etc.).

PAS 3 - És fa un pressupost per els m² ocupats, que variarà d'1 a 3 euros en funció de les accions a desenvolupar (restauració de bases i espais aquàtics, restauració de murs de pedra seca, extracció d'espècies exòtiques invaostes, plantades, neteges, instal·lació de caixes nius o hotels d'insectes, etc.).

PAS 4 - Entre 6 i 12 mesos es desenvolupen les accions de restauració i conservació i la XCN entrega un informe final dels resultats del projecte.

OPCIONAL: L'empresa podrà desenvolupar, pressupost a part, accions de voluntariat corporatiu o de RSC a l'espai restaurat

RECUPERACIÓ DE LA VEGETACIÓ DE RIBERA AL RIU BESÒS AL SEU PAS PER MONTCADA



LA HORDA

Associació de protecció de la vida salvatge



3.500 M2 EDIFICACIÓ = 3.500 M2 ESPAI FLUVIAL RESTAURAT

RECUPERACIÓ DE LA VEGETACIÓ DE RIBERA AL RIU BESÒS AL SEU PAS PER MONTCADA

OBJECTIUS ESPECÍFICS:

- MANTENIMENT I CURA DE LA VEGETACIÓ ARBUSTIVA I ARBÒRIA PRESENT A LA ZONA, TANT LA DE CREIXEMENT ESPONTANI COM LA D'ANTICS ESFORÇOS DE REPLANTACIÓ.
- CONTROL EFECTIU DE LES ESPÈCIES INVASORES A LA LLERA, ESPECIALMENT SENECIO PTEROPHORUM, ARAUJIA CERASIFERA, I FOCUS CONCRETES D'ARUNDO DONAX.
- SEGUIMENT DE L'ESTAT ECOLÒGIC DEL RIU QUE ES FA DES DE FA TRES ANYS, MITJANÇANT LES INSPECCIONS DE RIU QUE LA HORDA PORTA A TERME DINS DEL MARC DEL PROGRAMA PROJECTE RIUS.
- PROMoure ACTIVAMENT LA RESTAURACIÓ DEL BOSC DE RIBERA MITJANÇANT LA PLANTACIÓ D'INDIVIDUS DE DIFERENTS ESPÈCIES D'ARBUSTOS ADAPTATS AL MEDI FLUVIAL I A MEDIS MEDITERRANIS (PER A LES PARTS MÉS ALLUNYADES DE LA VORA DEL RIU).

LA HORDA

Associació de protecció de la vida salvatge

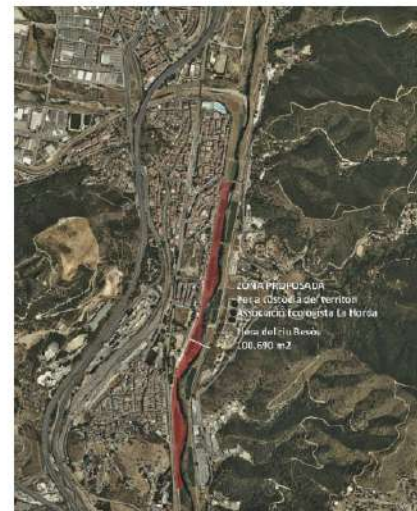

I AL LLARG DEL 2021...

PER LA GESTIÓ D' UNA CONSTRUCCIÓ A SANTA PERPÈTUA DE 2.700 M2...



ES RESTAURARÀ 2.700 M2 D'UN ESPAI AGRARI A GALLECS, EN COL·LABORACIÓ AMB EL CONSORCI DE GALLECS



concep-t
RSC & Team Building

 **consorci de
GALLECS**

DADES DE CONTACTE:

Omplim Gestió I Edificació Responsable – Marcel Compte

marcel@omplim.cat

<https://www.omplim.cat/>

Xarxa per a la Conservació de la Natura – Sandra Carrera

scarrera@xcn.cat

<https://xcn.cat/>

La Horda – Alfredo Almanza alfredoalmanza2@hotmail.com

<https://lahordamontcada.wixsite.com/lahorda>