CEMEX
Un Negoci Responsable

Sinergies entre els ODS i la gestió ambiental a CEMEX

Novembre 13, 2019

CEMEX

Construyendo Juntos

CEMEX al món

Per a més informació: www.cemex.com

Mèxic	Estats Units	Europa	Amèrica del Sud, Central i el Carib	Asia, Orient Mitjà i Àfrica
+50 Països amb presència	**~41.000** Treballadors	**56** Fàbriques de **Ciment**	**1.505** Plantes de **Formigó**	**285** Pedreres d'**Àrids**	**67** Terminals **Marítimes**
+100 Pâïsos amb operacions comercials	**Capacitat de producció**	**~92** **Milions** Ton./any	**52** **Milions** m3/any	**147** **Milions** Tm. /any	**258** Terminals **Terrestres**

- Un dels **principals productors de ciment, formigó i àrids** del món
- Un dels **majors comercialitzadors de ciment i clínquer del món**

Construyendo Juntos

Dades a 31 de desembre de 2017

CEMEX a Espanya

CEMEX España Operaciones és una companyia líder amb àmplia presència en els negocis de **ciment, formigó, àrids i morter.**

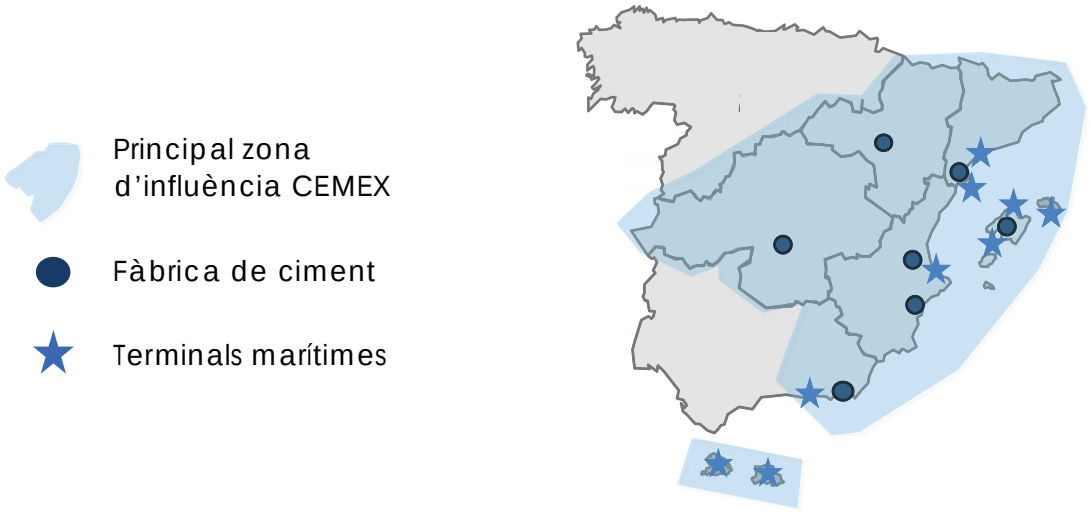

~1.000
Treballadors

7
Fàbriques de **Ciment**
6 gris i 1 blanc

61
Plantes de **Formigó**
fixes i mòbils

13
Plantes de **Morter**
3 operatives

8
Terminals **Marítimes**

15
Terminals **Terrestres**

19
Pedreres d'**Àrids**
4 operatives

inclou operatives i temporalment inactives
Instal·lacions operatives: operades directament per CEMEX

Construyendo Juntos

Dades a 31 de desembre de 2017

PROPÒSIT
Construir un millor futur
CEMEX
Construyendo Juntos

Estratègia de negoci

1

LA NOSTRA GENT

2

ELS NOSTRES CLIENTS

3

MERCAT ON OPEREM

4

ENFOCAMENT SOSTENIBLE

CEMEX

Construyendo Juntos

“LES EMPRESES NO PODEN TINDRE ÈXIT A SOCIETATS QUE FRACASSEN”

CEMEX

Construyendo Juntos

Evolució de les perspectives sobre el paper de les empreses en la solució de problemes socials

Empresa

Filantropia Corporativa

RSC

Valor compartit

CEMEX

Construyendo Juntos

EVOLUCIÓ

FILANTROPIA CORPORATIVA

Donatius voluntaris per a atendre **problemes socials,** motivats per **obligacions morals i permís social** per a operar

RESPONSABILITAT SOCIAL CORPORATIVA

Involucrament de la companyia per pagar, finançar o invertir d'alguna manera en **activitats que fomenten el bé social.**

CREACIÓ DE VALOR COMPARTIT

Noves estratègies de negoci que donen **solució a necessitats socials.**
La **competitivitat** d'una companyia i la **salut de les comunitats** al seu voltant són **dependents**

CEMEX

Construyendo Juntos

PRIORITATS

Construyendo Juntos

MILLORANT LA QUALITAT DE VIDA I BENESTAR

EDUCACIÓ I DESENVOLUPAMENT DE CAPACITATS

INFRAESTRUCTURA SOSTENIBLE & RESILIENT I MOBILITAT

EMPRENEDORIA SOCIAL I AMBIENTAL

CULTURA DE PROTECCIÓ AMBIENTAL I SALUT

PRIORITATS

Construyendo Juntos

MILLORANT LA QUALITAT DE VIDA I BENESTAR

8 TREBALL DIGNE I CREIXEMENT ECONÒMIC

9 INDÚSTRIA, INNOVACIÓ I INFRAESTRUCTURES

11 CIUTATS I COMUNITATS SOSTENIBLES

17 ALIANÇA PELS OBJECTIUS

13 ACCIÓ CLIMÀTICA

15 VIDA TERRESTRE

La nostra contribució als ODS

CEMEX

Construyendo Juntos

Prioritzem 5 ODS que s’integren a l’estratègia de negoci de CEMEX i ens permeten innovar i crear valor compartit

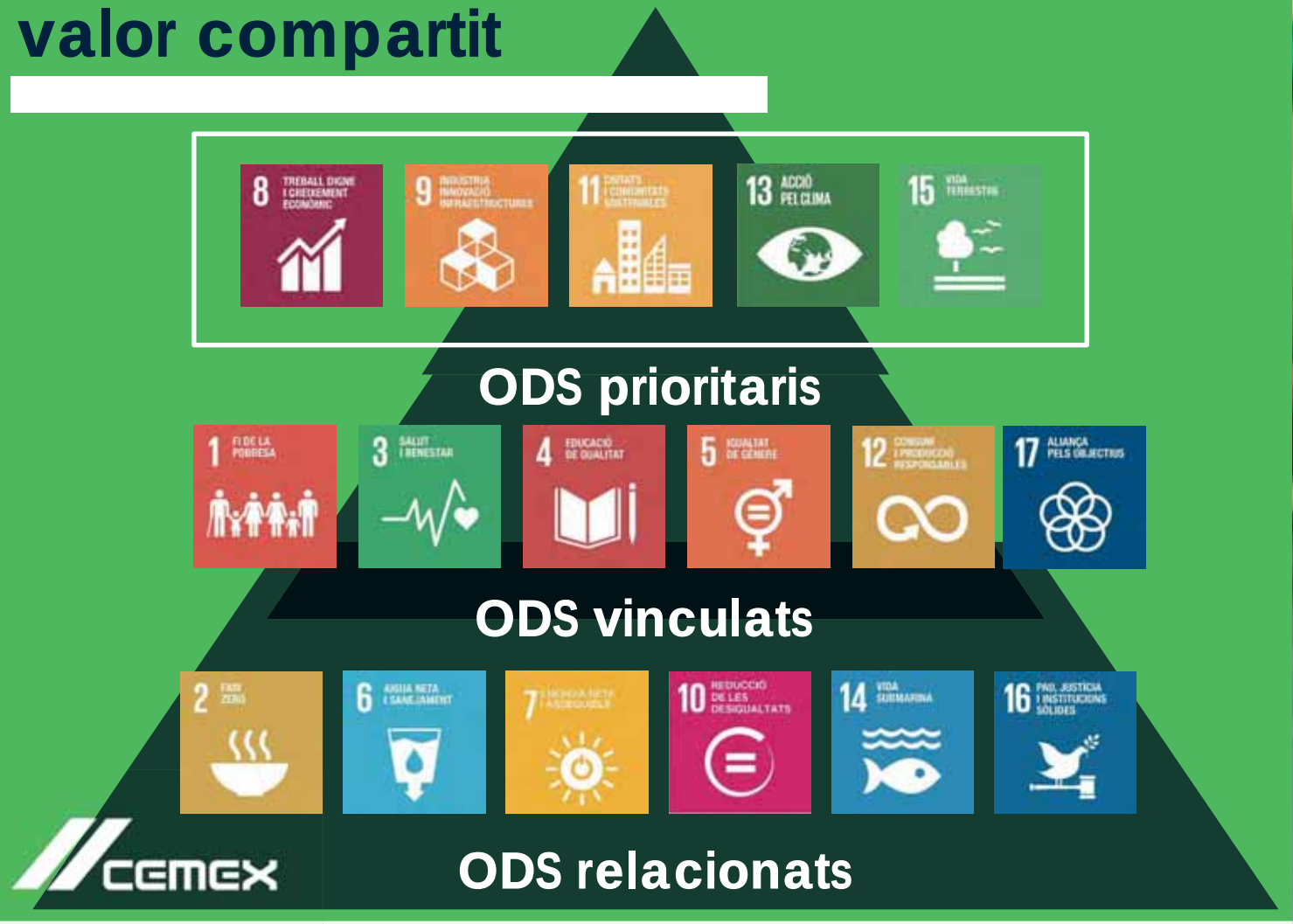

¿Per què les empreses s'han de comprometre amb els ODS?

- Gestió de riscos
- Grans oportunitats
- Llenguatge comú
- Millor acompliment
- Col·laboració

CEMEX

Construyendo Juntos

El nostre compromís amb l'Agenda 2030

2015

- Compromís amb l' ONU Agenda 2030

2017

- CEMEX assumeix presidència de Pacte Global Mèxic
- Prioritzem els ODS

2018

- CEMEX assumeix rol al Board Global de Arise UNDDR y crea xarxa Nacional a Mèxic
- Prioritzem 5 ODS segons l'estrategia de negoci

2019

- Playbook per integrar els ODS

CEMEX

Construyendo Juntos

EXEMPLES

CEMEX

Construyendo Juntos

V TROBADA DE RUGBY DEL MONTSIÀ

3 SALUT I BENESTAR

4 EDUCACIÓ DE QUALITAT

17 ALIANÇA PELS OBJECTIUS

JORNADES ESPORTIVES I FORMATIVES D'ÀMBIT COMARCAL –

CENTRES DE LA SÉNIA, ALCANAR I AMPOSTA

Construyendo Juntos

PROJECTE LIFE + BIODIVERSIDAD

4 EDUCACIÓ DE QUALITAT

15 VIDA TERRESTRE

17 ALIANÇA PELS OBJECTIUS

JORNADES D'EDUCACIÓ AMBIENTAL A CAMPREDÓ-

ESCOLES I UNIVERSITATS

Construyendo Juntos

3 SALUT I BENESTAR
CLUB D'ACTIVITATS SALUDABLES
FOMENT D'HÀBITS DE VIDA SALUDABLES -
ENTRE ELS TREBALLADORS
Construyendo Juntos

VIVER A BUNYOL

4 EDUCACIÓ DE QUALITAT

15 VIDA TERRESTRE

17 ALIANÇA PELS OBJECTIUS

ESPAI DE PRÀCTIQUES AGRÍCOLES Y FORESTALS -

IES HOYA DE BUNYOL

Construyendo Juntos

13 ACCIÓ PEL CLIMA
15 VIDA TERRESTRE
17 ALIANÇA PELS OBJECTIUS
BOSC DE PAULÒWNIES
NOU PULMÓ VERD A LA PARTIDA DE FONTCALENT (ALACANT) -
AVV. BENVINGUTS
Construyendo Juntos

17 ALIANÇA PELS OBJECTIUS

ALIANCES EMPRESARIALS

TREBALLANT PEL DESENVOLUPAMENT SOSTENIBLE A LES COMUNITATS –

INSTITUCIONES I EMPRESES

Construyendo Juntos

DIÀLEGS AMB GRUPS D'INTERÉS

17 ALIANÇA PELS OBJECTIUS

RELACIONAMENT COMUNITARI -

CONSTRUINT JUNTS UN MILLOR FUTUR

Construyendo Juntos

INTEGRACIÓ AMB EMAS

ODS prioritaris

ODS vinculats

ODS relacionats

EMAS

Gestión ambiental verificada

REG.NO. ES-CAT-000413

CEMEX

En CEMEX, la Sostenibilitat comença des del Consell d'Administració i s'implementa a tota l'organització

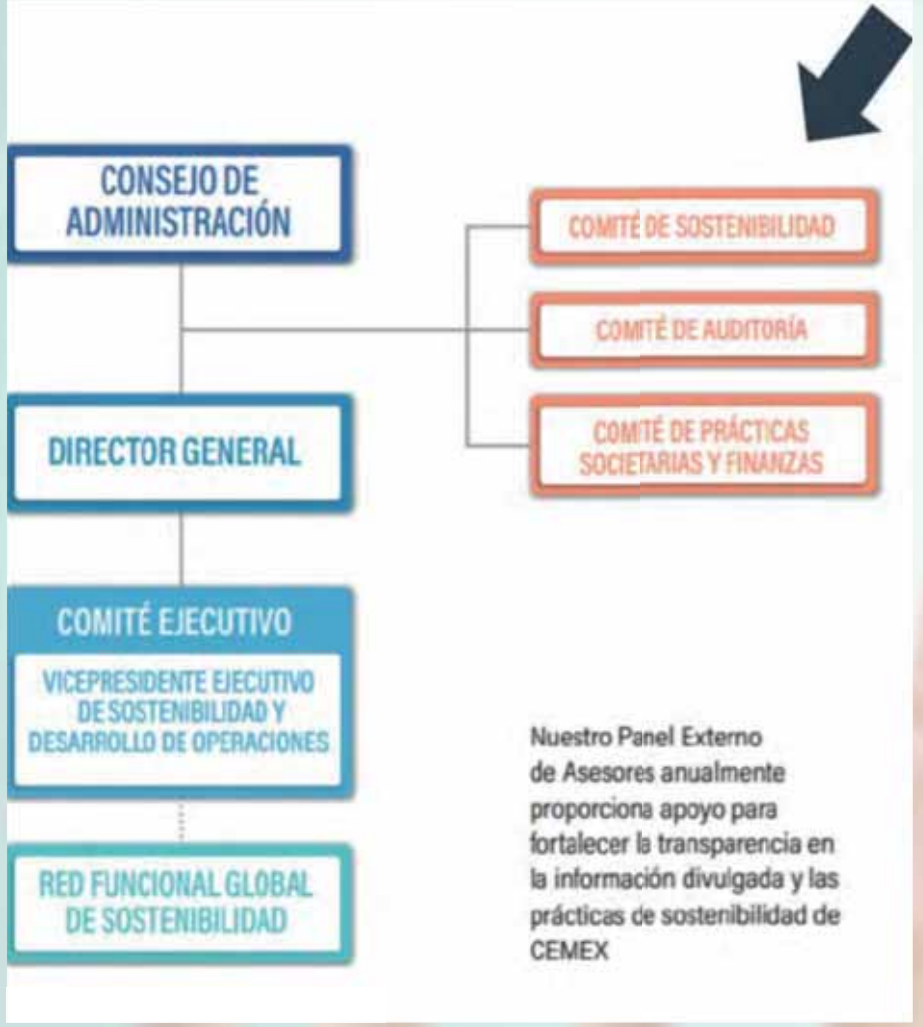

- El nostre Comitè de Sostenibilitat es va crear al 2014 i es reuneix trimestralment.
- Les seves principals responsabilitats són:
  - Assegurar la **integració** de Desenvolupament Sostenible dins de l'**estratègia** de CEMEX.
  - Assistir al Consell d'Administració en les seves responsabilitats relacionades amb les polítiques i pràctiques, vinculades al **creixement sostenible** de la Companyia.
  - Donar Suport al Model de Sostenibilitat de CEMEX, les seves prioritats i indicadors d'acompliment (KPIs).
  - Avaluar l'**efectivitat** de les iniciatives de sostenibilitat i el progres en la seva implementació.
  - Orientar al CEO i al Comitè Executiu en les **decisions estratègiques** de Sostenibilitat.

El nostre enfoc als 5 ODS: 5 Objectius prioritaris

A partir de 2018, CEMEX es va enfocar en 5 ODS sobre el quals maximitza la seva contribució a l'Agenda Global de l'ONU 2030

Treball digne i Creixement Econòmic
Promoció d'ocupació Digna i creixement econòmic.
Creació de negocis inclusius i socials. Programa 'NEO' noves oportunitats de treball per als joves.

Indústria, innovació i infraestructures
Innovació i desenvolupament d'infraestructura.
Implementació d'infraestructures resilients i de baix impacte.

Ciutats i comunitats sostenibles
Progrés capa ciutats i comunitats sostenibles.
Solucions per a vivendes assequibles i edificis eficiència energètica. Programa 'YO CONSTRUYO'.
Iniciatives de voluntariat dels treballadors de CEMEX.

Acció pel clima
Prendre mesures urgents per combatre el canvi climàtic i els seus impactes mitjançant la regulació d'emissions i la promoció de l'evolució de les energies renovables.
Optimitzant la nostra petjada de carboni.

Vida d'ecosistemes terrestres
Conservació del medi ambient i els ecosistemes.
Conservació terra, biodiversitat i aigua. Creació dels PAB.

Ambicions 2030 de Sostenibilitat de CEMEX

SUSTAINABLE DEVELOPMENT GOALS
17 GOALS TO TRANSFORM OUR WORLD

ÁREA DE ENFOQUE	INDICADORES CLAVE DE DESEMPEÑO	2018	META 2030	ODS PRIORITARIO
SALUD Y SEGURIDAD	Fatalidades empleados (Núm.)	0	0	
	Incidentes incapacitantes en empleados (Núm.)	49	0	
CONSTRUCCIÓN SOSTENIBLE	Ventas anuales de productos de cemento y concreto con atributos sostenibles destacados (%)	43	≥50	
ECONOMÍA CIRCULAR	Consumo total de insumos derivados de residuos de otras industrias (millones de toneladas)	13.2	19	
CAMBIO CLIMÁTICO	Reducción en las emisiones netas de CO_2 por tonelada de productos cementantes a partir de la línea base 1990, alineada con la metodología de objetivos basados en la ciencia (%)	21.6	29	
	Consumo eléctrico de fuentes renovables en cemento (%)	26	40	
EMISIONES AL AIRE	Reducción de emisiones de polvo por tonelada de clínker a partir de la línea base de 2005 (%)	87	95	
	Reducción de emisiones de NO_x por tonelada de clínker a partir de la línea base de 2005 (%)	45	47	
	Reducción de emisiones de SO_x por tonelada de clínker a partir de la línea base de 2005 (%)	64	67	
BIODIVERSIDAD Y AGUA	Planes de rehabilitación de canteras, Planes de Acción de Biodiversidad (PAB) y certificación por terceros (% de canteras objetivo)	65	100	
	Implementación de Planes de Gestión de Agua en sitios localizados en áreas con escasez de agua (%)	[1]	100	
COMUNIDADES	Planes de relacionamiento con la comunidad que incluyen diálogos formales con grupos de interés y comités en todos los sitios prioritarios (%)	88	100	
	Socios comunitarios (es decir, individuos beneficiados por nuestras actividades sociales) (millones de personas)	16.1	30	

[1] Durante 2019 planeamos actualizar nuestra evaluación de recursos hídricos.

Sustainibility Scorecard: Seguiment al nostre progrés

- És una **ferramenta de gestió interna** per a avaluar l'acompliment de les regions/països basant-se amb metodologies rellevants, tenint en compte temes ESG de CEMEX (Environmental, Social and Governance).

- Classificada en **7 categories**, basada en **25** indicadors d'acompliment **KPIs**. Anualment a tots els països amb operacions de ciment, formigó i àrids. Seguiment 3Q en les regions/països .

- Alguns dels beneficis d'aquesta ferramenta:

- Permet als països dels quals són responsables **centrar-se en els KPI clau**.
- Identificar **millors pràctiques i nous plans d'acció** dins de la Companyia.
- Proporciona una guia per a totes les operacions **per avançar cap als nostres objectius de sostenibilitat global**.

CONSTRUCCIÓ SOSTENIBLE

Tots els nostres ciments disposen de DAPs (Declaració Ambiental de producte)

ECONOMIA CIRCULAR

Valorització energètica i material de residus industrials

8 TREBALL DIGNE I CREIXEMENT ECONÒMIC

9 INDÚSTRIA, INNOVACIÓ I INFRAESTRUCTURA

11 CIUTATS I COMUNITATS SOSTENIBLES

13 ACCIÓ CLIMÀTICA

15 VIDA TERRESTRE

CEMEX

9 INDÚSTRIA, INNOVACIÓ I INFRAESTRUCTURA

11 CIUTATS I COMUNITATS SOSTENIBLES

13 ACCIÓ CLIMÀTICA

15 VIDA TERRESTRE

CANVI CLIMÀTIC

Reducció d'emissions de CO_2 netes
Rati de Combustibles Alterns (%)
Rati Matèries Primeres Alternes (%)
Reducció de consum elèctric

CEMEX

EMISSIONS A L'AIRE

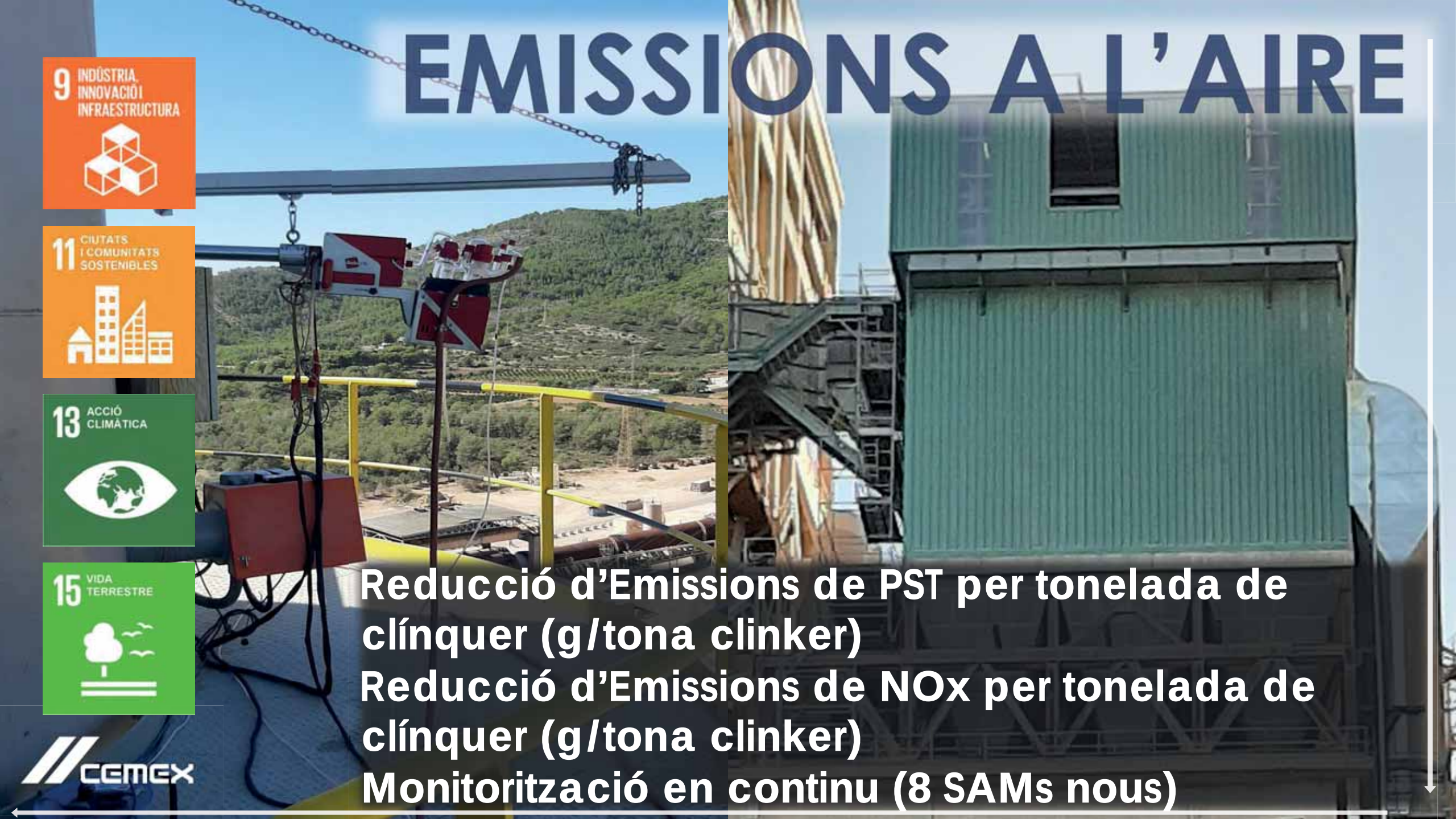

9 INDÚSTRIA, INNOVACIÓ I INFRAESTRUCTURA

11 CIUTATS I COMUNITATS SOSTENIBLES

13 ACCIÓ CLIMÀTICA

15 VIDA TERRESTRE

Reducció d'Emissions de PST per tonelada de clínquer (g/tona clinker)

Reducció d'Emissions de NOx per tonelada de clínquer (g/tona clinker)

Monitorització en continu (8 SAMs nous)

CEMEX

BIODIVERSITAT

9 INDÚSTRIA, INNOVACIÓ I INFRAESTRUCTURA

11 CIUTATS I COMUNITATS SOSTENIBLES

13 ACCIÓ CLIMÀTICA

15 VIDA TERRESTRE

Plans d'Acció de Biodiversitat (PAB)
Norma Plà d'acció de Biodiversitat de CEMEX-BirdLife

Integrated Report – Declaració Ambiental

Mostra la informació financera i dels assoliments de sostenibilitat més rellevants de l'any.

En la website de corporatiu:

https://cmx.to/2HN975u

Carta a nuestros grupos de interés

A NUESTROS GRUPOS DE INTERÉS:

Estamos construyendo un CEMEX más fuerte *apuntando nuestras acciones a fortalecer nuestra posición como líder global en la industria de materiales de construcción.*

Este año nos embarcamos en nuestro plan estratégico para construir "Un CEMEX Más Fuerte". Esta iniciativa de transformación está diseñada para fortalecer el posicionamiento de nuestra compañía como empresa global líder en materiales para la construcción, acelerará nuestra trayectoria hacia el grado de inversión, mejorará el retorno para los accionistas y, en suma, generará valor de largo plazo para todos nuestros grupos de interés.

El talento y constante dedicación de nuestra gente constituyen los cimientos para la construcción de un CEMEX más fuerte. Juntos, estamos enfocados en proveer la mejor experiencia para nuestros clientes, incluyendo las mejores soluciones de construcción para afrontar sus necesidades en constante cambio, mientras promovemos las mejores prácticas en salud y seguridad a todo lo ancho de nuestra organización.

Dado que estamos conscientes de que nuestro progreso comienza con nuestra gente—miles de empleados de diversos países, culturas y experiencias—nuestra mayor prioridad y compromiso permanente consiste en lograr cero incidentes a todo lo ancho de nuestras operaciones.

Esta meta es fundamentalmente importante para la vida e integridad de nuestra gente, nuestros contratistas y todos quienes interactúan con nuestra compañía. En general, mantuvimos avances considerables en varios frentes. Alcanzamos la meta de cero fatalidades entre nuestros empleados por primer año en nuestra historia, lo que nos impulsa a mantenernos como líderes globales en seguridad en nuestra industria. Redujimos la tasa de incidentes incapacitantes entre empleados y contratistas en 20%, lo que constituye nuestro nivel histórico más bajo. Adicionalmente, 96% de nuestras operaciones protegieron a nuestra gente

Rogelio Zambrano
Presidente del Consejo de Administración

Fernando A. González
Director General

#ConstruintUnMillorFutur

#DialegsPerAlFutur

CEMEX

Construyendo Juntos